

Guía de armado

Dar terminación a la abertura del bolsillo, planchar el dobléz de 1cm y aplicarlo al delantero, atracando bien al comienzo y al final. El bolsillo va centrado por lo que tenpes que hacer un piquete en la mitad del delantero y en la mitad del bolsillo y hacerlos coincidir para sujetar con alfileres.

Enfrentar derechos de espalda y delantero y cerrar los hombros. Opcional planchar y llevar la costura hacia la espalda y pisar con collareta haciendo que una aguja queda a un lado de la costura y la otra del otro lado.

Enfrentar cuerpo y mangas, haciendo coindidir el centro de las mangas con la unión de hombros. Coser, planchar llevando la ostura hacia el delantero y pisar con collareta.

Cerrar laterales de cuerpo y bajo manga.

Armar puños y cintura. Dividir en 4 partes iguales los puños, la cintura de morley y puños y cintura del cuerpo. Enfrentar derecho con derecho, sujetar y coser. Planchar y pisar la costura llevandola hacia la manga.

Preparar y aplicar la capucha como se muestra en el video.

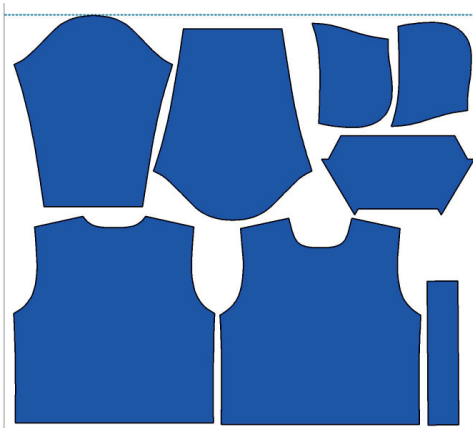
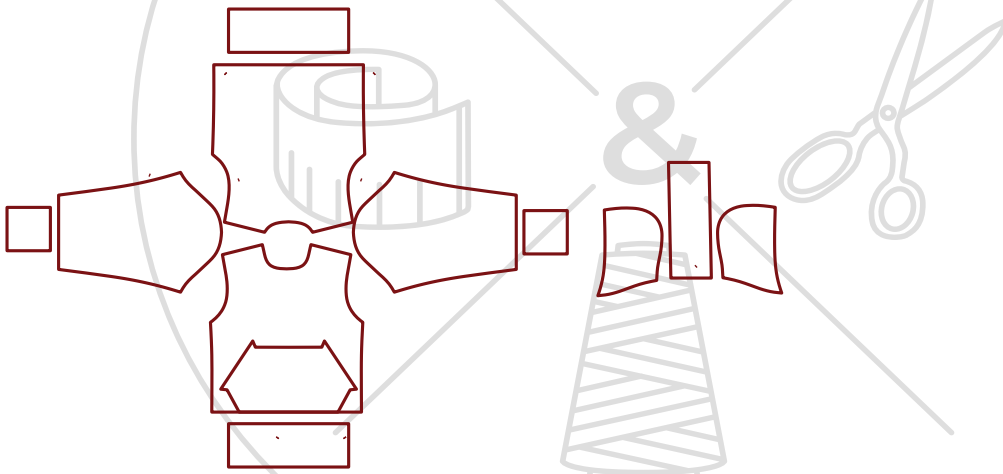

Ancho: 160 cm

Longitud: 140.56 cm



Ancho: 90 cm

Longitud: 34.92 cm

Consumo de tela para un
talle 4xl en tejido de 1,6m de
ancho.